

## Restauration d'un tableau de la Galerie des Corélie



Les tableaux des peintres Jean Corélie, Jean-Baptiste Martin l'Ainé et Etienne Allegrain en 1688-1689 constituent un livre d'images, séduisant et précis, des bosquets, bassins et fontaines tels que Louis XIV les présentait en mots dans sa *Mémoire de montrer les jardins de Versailles*. Certains ont depuis disparu ou ont été modifiés, tel le bosquet du Labyrinthe, disparu en 1775.

Sur les 24 tableaux de la galerie, 15 requièrent une restauration fondamentale du support et de la couche picturale.

Coût de la restauration d'un tableau : 25 000 €

## Restauration d'un buste de la Cour de Marbre



Lorsqu'en 1682, Louis XIV installe la cour et le gouvernemenent à Versailles, il fait alors la commande des pièces antiques les plus prestigieuses, offrant la vision d'une nouvelle Rome recomposée pour sa gloire.

Les bustes de la Cour de Marbre, figurent des personnages et des empereurs romains. Exposé depuis plus de deux siècles à l'extérieur, cet extraordinaire décor sculpté est aujourd'hui menacé par les outrages du temps et nécessite une restauration urgente.

Coût de la restauration d'un buste : 5 000 €

## Restauration du

### Boudoir de Marie-Antoinette, dit Cabinet de la Méridienne



La *Société des Amis de Versailles* s'est engagée fin 2012 dans la restauration du Boudoir de Marie-Antoinette. C'est une pièce voulue par la Reine, conseillée par son architecte personnel Richard Mique, dont l'implication dans les travaux nous est connue par la correspondance qu'elle entretenait avec lui. La *Société des Amis de Versailles* a souhaité que la restauration de cette pièce intime et précieuse, lieu d'excellence, profite à la formation de plusieurs apprentis, en particulier dans la menuiserie, dorure et peinture. L'objectif est de prendre en compte dans nos projets la transmission des savoirs et la formation de la main, renforçant ainsi notre mission pour le rayonnement du château de Versailles. 1080 donateurs ont participé au financement de la restauration architecturale, rendant ainsi hommage aux dix grands savoirs des artisans du 18e siècle contenus dans cette pièce. Les Amis de Versailles poursuivent leur engagement dans la restitution des tissus et de l'ameublement de celle-ci, à l'exception.

Estimation pour la restauration des tissus : 420 000 €

*Classé depuis 1979 au patrimoine mondial de l'humanité par l'UNESCO, le château de Versailles constitue l'une des plus belles réalisations de l'art français aux 17e et 18e siècles et n'a cessé d'évoluer depuis.*

#### VERSAILLES EN CHIFFRES

63 154 m<sup>2</sup>  
2300 pièces dont 1000 pièces de musée  
60 000 oeuvres  
13 hectares de toiture et 11 hectares au sol (château)  
2143 fenêtres  
357 miroirs dans la galerie des Glaces

## DEVENIR MÉCÈNE

avec



La *Société des Amis de Versailles* a adhéré au réseau « Trans Giving Europe » et peut ainsi faire bénéficier les donateurs d'une réduction fiscale de la totalité ou d'une partie de leurs dons.

**1. Don avec réduction fiscale en Belgique :** par virement au nom de la Fondation Roi Baudouin auprès de la Banque de la Poste avec la mention « TGE - *Société des Amis de Versailles* - France » (IBAN BE10 0000 0000 0404 - BIC BPOTBEB1)

**2. Don avec réduction fiscale en France :**

□ par virement bancaire en France au nom de « *Société des Amis de Versailles* » auprès de BNP Paribas avec la mention « mécénat » (IBAN : FR76 3000 4008 0100 7888 614 - BIC : BNPAPFRPVR)

□ par chèque à l'ordre de « *Société des Amis de Versailles* - mécénat »  
□ par carte bancaire par internet : [www.amisdesversailles.com](http://www.amisdesversailles.com)  
\* Nous contacter pour des dons avec réduction d'ISF.

**3. Don avec réduction fiscale dans un autre pays européen** (Allemagne, Bulgarie, Espagne, Hongrie, Irlande, Italie, Luxembourg, Pays-Bas, Pologne, Roumanie, Royaume-Uni, Slovaquie, Suisse) : nous contacter au numéro de téléphone ci-dessous.

**4. Don sans réduction fiscale (en Belgique) :**  
par virement au nom de « *European Friends of Versailles* » auprès de BNP Paribas Fortis avec la mention « mécénat » (IBAN BE23 0016 1489 772 - BIC GEABABEBB)

**Nous retourner le bulletin de don, au dos de ce feuillet, complété et signé à :**

*Société des Amis de Versailles*  
Château de Versailles - RP 834 - FR 78008 Versailles Cedex  
**Renseignements** au 01 30 83 73 14  
[mecencat@amisdesversailles.fr](mailto:mecencat@amisdesversailles.fr)

*European Friends of Versailles*  
Association sans but lucratif  
67 rue de Trèves - B-1040 Brussels - Belgique

Montant du don : ..... €

Modalité choisie :

- Don avec réduction fiscale, préciser le pays : .....
- Don avec réduction fiscale en France
- Don sans réduction fiscale en Belgique

Type de paiement :

- chèque
- virement
- carte bancaire

Je souhaite que mon don soit affecté à :

- la restauration de la Méridienne
- la restauration d'un tableau de la Galerie des Cottele
- la restauration d'un buste de la Cour de Marbre
- un don libre, permettant de participer à l'acquisition d'objets

Prénom : .....

NOM : .....

Société : .....

Adresse : .....

Code postal : .....

Ville : .....

Pays : .....

Téléphone : .....

Email : .....@.....

Je souhaite que mon nom figure parmi les donateurs et soit inscrit dans le **Grand Livre du Mécénat** :

- OUI
- NON

Date et Signature :

Credits photographiques : © Château de Versailles © Château de Versailles © Thomas Garnier © Thomas Garnier © Thomas Garnier © Château de Versailles © Christian Millet / juin 2015

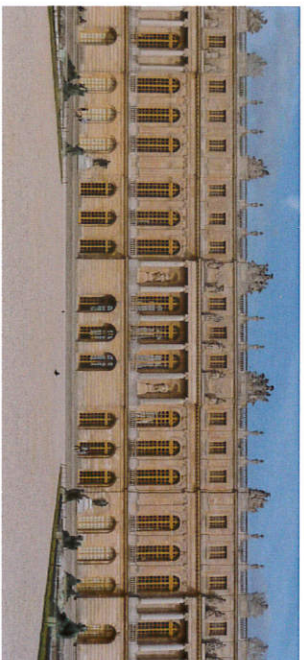

## ADHÉRER

Différentes cotisations sont possibles :

(\*coût après réduction fiscale en France)

**Adhèrent** : 60€ (47€\*); option Duo : 90€ (77€\*); couple : 90€ (70 €\*); couple option Duo : 150€ (130€\*)

**Jeune Ami** (0-25 ans) : 50€ (43€\*) [option Duo inclus]

**Sociétaire** : 170€ (84€\*); option Duo : 200€ (114€\*) couple : 255€ (126€\*); couple option Duo : 315€ (186€\*)

**Bienfaiteur** [option Duo inclus] : 600€ (270€\*); option catalogues : 800€ (437€\*); couple : 800€ (371€\*); couple option catalogues : 1 000€ (538€\*)

### L'adhésion donne droit

aux activités et avantages suivants :

#### Pour tous les membres

- Un accès gratuit et prioritaire au Château et tout le Domaine, y compris les Grandes eaux musicales et les expositions du Château
- Un programme trimestriel d'activités culturelles,
- Des tarifs préférentiels dans les institutions partenaires,

#### Avantages supplémentaires pour les Sociétaires et

**Bienfaiteurs**: visites « privilégiées », soirées privées, revue *Versalia*.

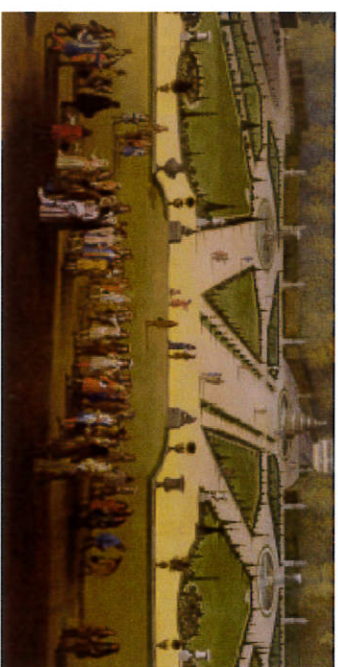

## VOUS AIMEZ VERSAILLES, DEVENEZ AMI

Fondée en 1907 à l'initiative de plusieurs personnalités regroupées autour de Raymond Poincaré pour remédier à l'état de délabrement des châteaux de Versailles et de Trianon, la *Société des Amis de Versailles* est reconnue d'utilité publique en 1913. Forte de 5 000 membres et du soutien de nombreux mécènes, elle œuvre depuis plus de cent ans avec passion à la restauration, à l'embellissement et au rayonnement du château et du domaine de Versailles. Son développement se poursuit en France et à l'international. L'association *European Friends of Versailles* a été créée en 2010 afin de recueillir des dons de la part de mécènes européens en dehors de la France.



### Nos missions

SOCIÉTÉ DES AMIS DE VERSAILLES

- Concourir à la restauration et à la conservation** du château et du domaine national de Versailles,
- Contribuer à l'enrichissement des collections** par l'acquisition d'œuvres d'art et de pièces de mobilier grâce au mécénat de particuliers et d'entreprises,
- Promouvoir le Domaine national de Versailles** par l'organisation de nombreuses activités culturelles,

**Diffuser la connaissance du château de Versailles** par des publications, dont la revue scientifique *Versalia*.